PIŠE: Roko Kerovec

Previše aktivnih vjernika, dakle naših suradnika na istoj njivi, nas sumnjiči za razvodnjavanje Evanđelja i ulizivački aktivizam spram centrima intelektualne produkcije

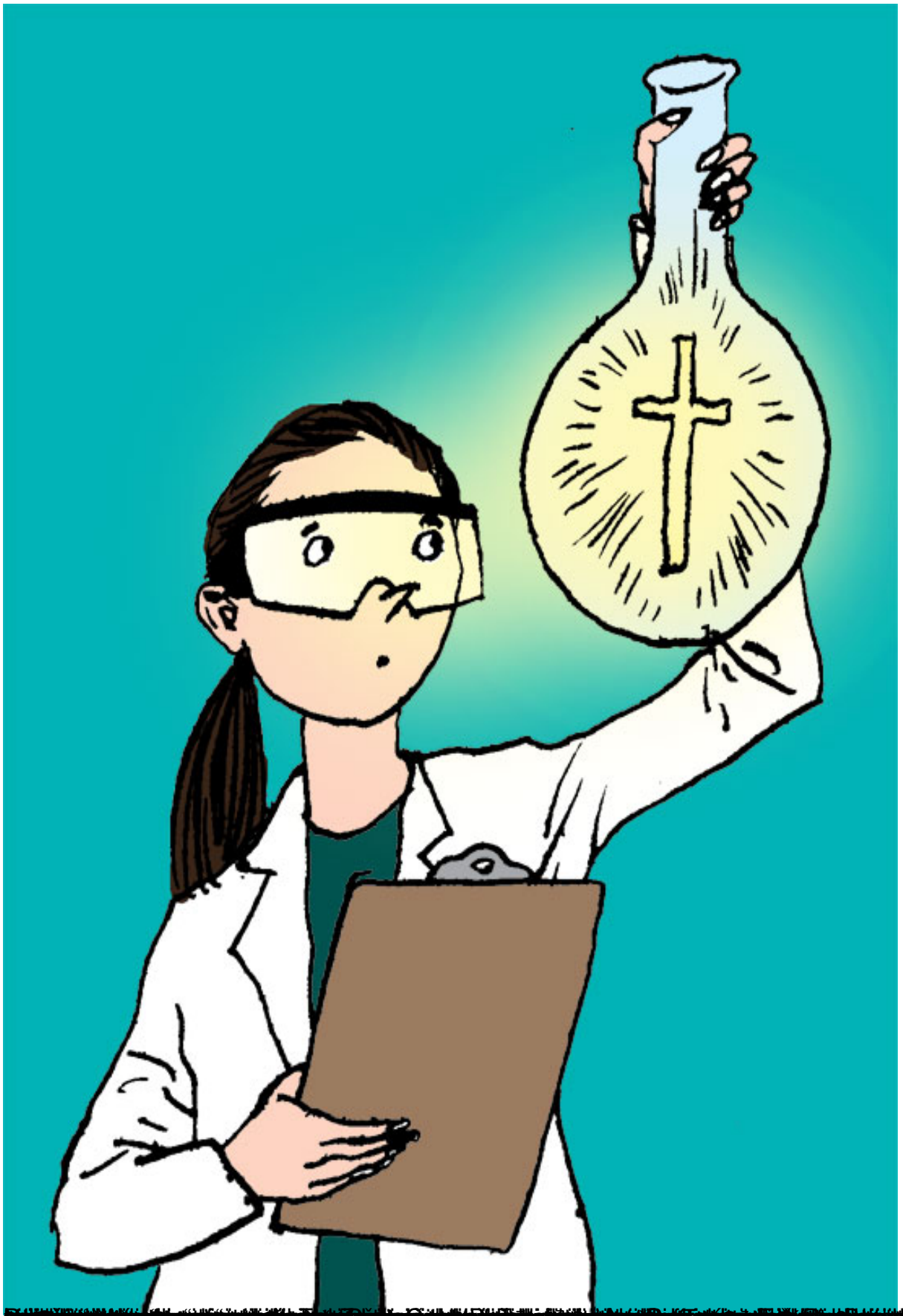

[redacted]